

# すぐに身に付く ミラーテクニックの**コツ**

マイクロスコープを使用した診療が広がりつつあります。しかしマイクロスコープ特有の難しさを感じられる先生も増えているとお聞きします。特に見る方向が限られてくることで、今まで以上に口腔内へのアプローチ方法が制限されること。そんな先生方にミラーの有効活用として、水に濡れにくい方法や、水に濡らしてミラーを見る方法等、ミラーテクニックの基礎的なセミナーを企画しました。明日からの診療で活用できる内容です。

## 【セミナー内容】

- 安定した診療ポジションとは
- 精密治療に欠かせないハンドピースコントロールとは
- ミラーテクニック(水にぬれにくい方法/水にぬらして見る方法)
- アシスタントとの連携の重要性
- 形成実習

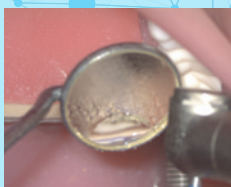

2018

**4/15** SUN

10:00~16:00

**10/28** SUN

10:00~16:00



東京都中野区開業

**麻生 昌秀 先生**

ご略歴 GEPEC会員  
国際顕頭蓋機能学会(ICCMO)会員  
Congenital Dentists Club(C.D.C)会員  
日本Tip-Edge矯正研究会(JTSSO)理事  
PloS(Performance Logic Society)副会長

◆著書 臨床ですぐ役立つCT入門コース  
日常臨床におけるミラーテクニックの再確認  
歯科医院力を高めるデジタル機器活用法  
(歯科展望 別冊 2005年4月刊行)

会 場 **株式会社モリタ 東京本社 5F**

東京都台東区上野2-11-15 TEL 03-3834-6164

定 員 **各日10名** ※定員になり次第締め切ります。  
※セミナーは開催定員に達しない場合は中止する場合がございますので予めご了承ください。

参加費 モリタ友の会 会員(本人) ..... 48,600円(税込)  
スタッフ(院長が一般会員) ..... 51,840円(税込)  
未 入 会 ..... 62,640円(税込)

※参加費には昼食代が含まれます。 ※写真撮影、ビデオ撮影、録画等はお断りさせていただきます。 ※参加費はセミナー受付確認の返信文到着後、1週間以内にお振込み下さい。(開催日当日まで、2週間未満のお申込の場合には、速やかにご入金ください。)振込確認を持ちまして、正式な受付完了とさせていただきます。※開催日前10日を期してキャンセルによる参加費の返金は致しかねますので予めご了承ください。

振 込 先 お申込み受付後、セミナー受付確認の返信文にお振込み情報の詳細を明記させていただきます。

お申込み **参加申込書**を FAX送信願います。 **モリタよりセミナー受付確認**のご返送をいたします。 **参加費用**をお振込みください。

※参加証は開催日約2週間前に送付いたします。 ※セミナー受付確認の返送が、お申込み後、数日内(特別休暇を除く)に届かない際は、ご連絡ください。 ※お電話での申込みは受付していません。 FAXまたはWEBよりお申込みください。

お問合せ **株式会社モリタ 東京本社セミナー係** 東京都台東区上野2-11-15 TEL 03-3834-6164 FAX 03-3834-4076  
受付時間:9時~17時(土曜・日曜・祝祭日除く)

ご参加される場合は、必ず事前に参加申込書をご提出ください。

**参加申込書** **すぐに身に付くミラーテクニックのコツ** 一参加申込書一 東京開催日  2018年4月15日(日)  10月28日(日)

(ふりがな) \_\_\_\_\_ (ふりがな) \_\_\_\_\_  
お 名 前 \_\_\_\_\_ 医 院 名 \_\_\_\_\_  
\_\_\_\_\_ お 勤 め 先 \_\_\_\_\_

〒 \_\_\_\_\_ TEL \_\_\_\_\_ FAX \_\_\_\_\_  
ご案内の送付先  医院  技工所  ご自宅 \_\_\_\_\_  
当日の緊急連絡先TEL \_\_\_\_\_

お出入りのディーラー ※支店・営業所名までご記入ください。 支 店 営 業 所 TEL \_\_\_\_\_ ※電話番号も必ずご記入ください。

モリタ友の会 会員 (本人・院長)が会員 ※どちらかに○をつけてください。 会員 No. \_\_\_\_\_ セミナー参加申込と同時にモリタ友の会に入会される場合  印を記入してください。  
 一般会員  勤務医会員  歯科技工士会員  歯科衛生士会員  
年会費 8,640円(税込) 年会費 3,240円(税込) 年会費 3,240円(税込) 年会費 3,240円(税込)

未入会 ※モリタ友の会会員を選択され、入会手続きがまだの方は自動的に2018年入会手続きをいたします。  2019年度からの自動更新はしない。 ※友の会年会費はお出入りのディーラーからのご請求になりますので参加費と一緒に振込みいただく必要はございません。 ※募集期間:2018年2月1日~2018年11月30日 会員資格:2018年4月1日~2019年3月31日(1年毎更新制)

ご記入いただいたお申し込み情報は、モリタ個人情報収集方針に準じ厳密に取り扱いたします。 **FAX 03-3834-4076** ※送信時うらもてをお確かめください。 携帯電話:スマートフォンからも申込みいただけます。

